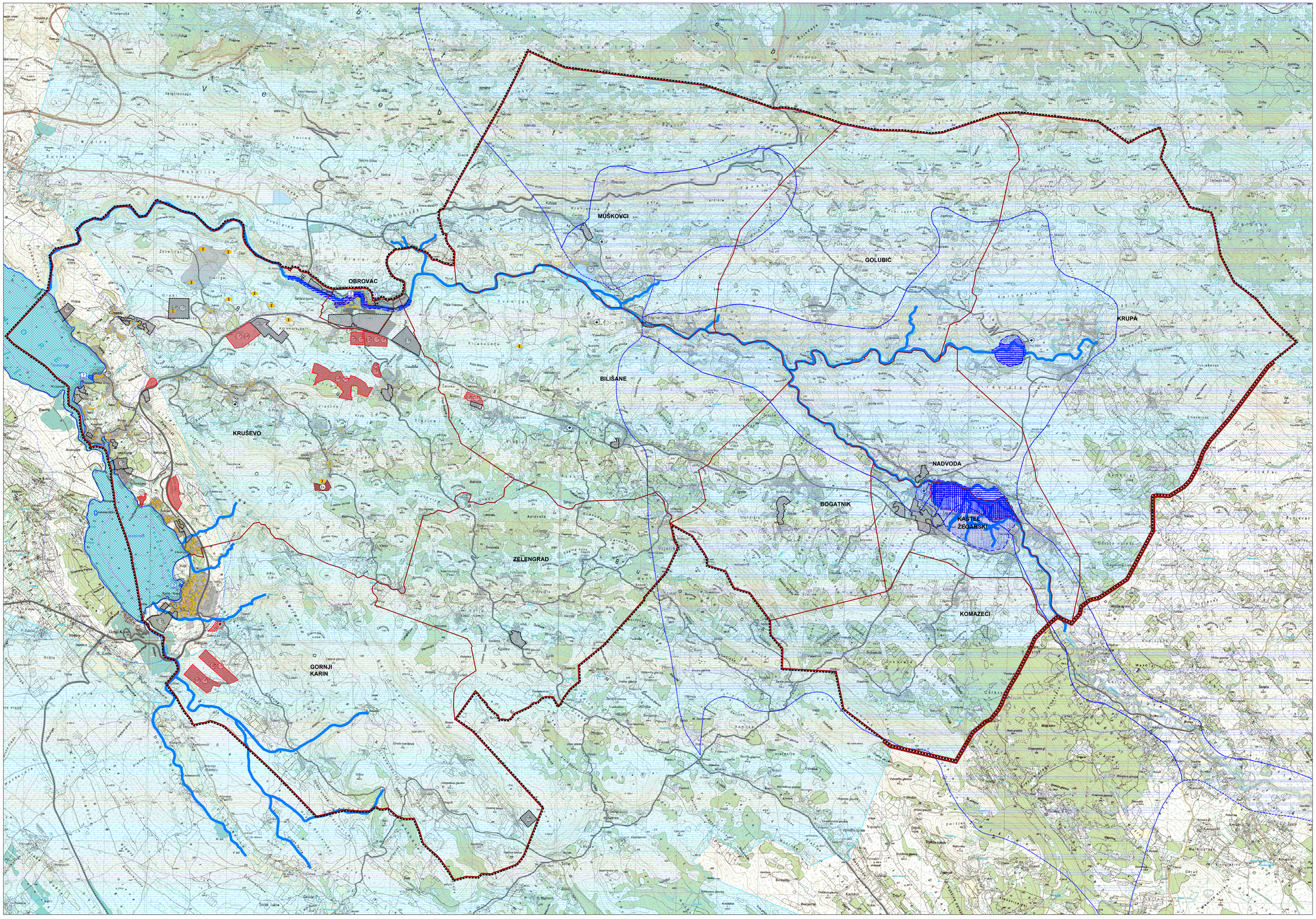

ZADARSKA ŽUPANIJA
PROSTORNI PLAN UREĐENJA GRADA OBROVCA - III. IZMJENE I DOPUNE
3. UVJETI KORIŠTENJA I ZAŠTITE PROSTORA
MJ. 1:25 000

KAZALO:

0. GRANICE

TERITORIJALNE I STATISTIČKE GRANICE

- županijska granica
- gradska granica
- granica naselja

OSTALE GRANICE

- GRAĐEVINSKO PODRUČJE:
  - izgrađeni dio
  - neizgrađeni dio
- obuhvat prostornog plana
- pojas 25/100 m od obalne crte
- granica prostora ograničenja 300/1000m
- obalna linija

1.2. PODRUČJA POSEBNIH OGRANIČENJA U KORIŠTENJU

Vode i more

- vodozaštitno područje - II. zona zaštite
- vodozaštitno područje - III. zona zaštite
- vodonosno područje
- vodotok
- poplavno područje
  nebranjeno - NP; branjeno - BP
- lučko područje
- zaštita mora (osjetljiva područja - eutrofna područja)

2. PODRUČJA POSEBNIH MJERA UREĐENJA I ZAŠTITE

2.1. UREĐENJE ZEMLJIŠTA

- hidromelioracija

2.2. ZAŠTITA POSEBNIH VRIJEDNOSTI I OBILJEŽJA

Speleologija

- napušteno eksploatacijsko polje

Područja primjene planskih mjera zaštite

- obuhvat obavezne izrade provedbenog plana
- obuhvat važećih provedbenih planova
  urbanistički plan uređenja - UPU
  detaljni plan uređenja - DPU (UPU, prema čl.200., st.3. Zakona)

ZADARSKA ŽUPANIJA
GRAD OBROVAC

S

Naziv prostornog plana:
PROSTORNI PLAN UREDENJA GRADA OBROVCA - III. IZMJENE I DOPUNE

Naziv kartografskog prikaza:
3. UVJETI KORIŠTENJA I ZAŠTITE PROSTORA

Broj kartografskog prikaza: **3.2**	Mjerilo kartografskog prikaza: **1:25 000**
Odluka o izradi prostornog plana (službeno glasilo): Službeni glasnik grada Obrovca 4/22, 5/23, 16/23	Odluka predstavničkog tijela o donošenju plana (službeno glasilo): Službeni glasnik grada Obrovca 03/25
Javna rasprava (datum objave): 04.07.2024. Ponovna javna rasprava (datum objave): 04.09.2024.	Javni uvid održan: od: 15.07.2024. do: 22.07.2024. Javni uvid održan: od: 09.09.2024. do: 09.09.2024.
Pečat tijela odgovornog za provođenje javne rasprave:	Odgovorna osoba za provođenje javne rasprave: Gordana Renić, dipl. oec.
Sukladnost na plan prema članku 106. Zakona o prostornom uređenju ("Narodne novine" br. 153/13, 65/17, 114/18, 39/19, 98/19) broj suglasnosti klasa: 350-02/24-14/37 datum: 20.12.2024.	
Pravna osoba/tijelo koje je izradilo plan: **KONUS d.o.o.**	
Pečat pravne osobe/tijela koje je izradilo plan:	Odgovorna osoba: Vice Tadić, dipl.ing.grad.
Odgovorni voditelj: Mario Svegulja, dipl.ing.arh.	
Stručni tim s izradi plana: 1. Mario Svegulja, dipl.ing.arh. 2. Vice Tadić, dipl.ing.grad. 3. Petra Tadić Olivari MBA	4. Dubravka Krpina Car, dipl.ing.arh. 5. Mate Marušić, mag.ing.aedif. 6. Paula Pavlašin Kuzelov, mag.ing.aedif. 7. Bozidar Skara dipl.ing.el. 8. Marko Ročak mag.ing.el.
Pečat predstavničkog tijela:	Predsjednik predstavničkog tijela: Marin Klanac
Istovjetnost ovog plana s izvornikom ovjerava:	Pečat nadležnog tijela: